三部门部署开展行业协会商会乱收费专项清理整治“回头看”

近日，民政部、国家发展改革委、市场监管总局联合印发通知，在全国范围部署开展行业协会商会乱收费专项清理整治“回头看”工作。

此次“回头看”工作从 7 月开始，至 9 月结束，将持续对 15 类社会和企业反映强烈的行业协会商会乱收费问题进行清理规范和专项整治，分别是：强制或变相强制入会并收取会费；只收取会费不提供服务，或者对会费所包含的基本服务项目重复收取费用；利用分支（代表）机构多头收取会费；采取“收费返成”等方式吸收会员、收取会费；利用法定职责、行政机关委托授权事项或者其他行政影响力违规收费；通过评比达标表彰活动收费；通过职业资格认定违规收费；强制或诱导企业参加会议、培训、展览、考核评比、表彰、出国考察等各类收费活动；强制市场主体提供赞助、捐赠、订购有关产品或刊物；以设立分支机构、代表机构的名义收取或变相收取管理费、赞助费；以担任理事、常务理事、负责人为名向会员收取除会费以外的其他费用；会费标准未按规定程序制定或修改；具有一定垄断性和强制性的经营服务性收费项目未按要求进行调整和规范；实行市场调节价格的经营服务性收费项目收费标准不合理；其他企业和群众反映强烈的乱收费行为。

通知明确，“回头看”工作主要任务包括四个方面。一是对行业协会商会收费自查自纠情况进行“回头看”，持续纠正违法违规收费。各地市场监管部门要牵头会同民政、发展改革及业务主管（行业管理）等部门，切实加大对行业协会商会收费自查自纠情况的抽查检查力度，形成监管合力，确保相关问题全面整改到位。二是对提升行业协会商会收费规范性和透明度情况进行“回头看”，持续规范合法合理收费。三是对“我为企业减负担”专项行动情况进行“回头看”，持续帮助企业减负纾困。四是对建立健全行业协会商会收费长效监管机制情况进行“回头看”，持续加大监管查处力度。

据了解，2021 年 7 月 7 日，民政部、国家发展改革委、市场监管总局联合召开电视电话会议，全面动员、周密部署开展行业协会商会乱收费专项清理整治工作。2021 年下半年，各级民政、发展改革、市场监管部门扎实组织开展行业协会商会乱收费专项清理整治工作，取得积极成效。为进一步巩固和深化专项清理整治工作成果，持续强化行业协会商会收费行为监管，切实帮助市场主体减负纾困、激发活力，按照国务院关于开展涉企违规收费专项整治行动的安排部署，民政部、国家发展改革委、市场监管总局决定对行业协会商会乱收费专项清理整治工作开展“回头看”。

据中国市场监管报

德阳市旌阳区市场监管局 集中约谈 促食品企业诚信自律

□邓婧 本报记者 高明山 李鹏飞 文/图

为进一步督促食品生产企业严格落实食品安全主体责任，深入贯彻食品安全监管“四个最严”要求，有效防范食品生产安全风险，近日，四川德阳市旌阳区市场监管局组织 2022 年监督抽检不合格企业及被举报投诉企业召开集中约谈会议。旌阳区市场监管局副局长龙波、食品生产股负责人以及全区 27 家食品生产企业负责人和食品安全负责人参加会议。

会上，通报了 2022 年监督抽检不合格及举报投诉信访件情况，分析了企业出现监督抽检不合格原因和存在的风险，并提出针对性的建议和对策。要求企业守法经营，加强诚信自律，切实保障生产环节食品安全。

今年抽检的 4 批次不合格食品生产企业就食品安全主体责任述责，分析不合格原因及整改情况，并承诺严格落实主体责任，严把关键环节，严控质量指标，确保食品质量安全。

龙波强调，要坚持严的总基调，认识问题严重性。高度警惕监督抽检不合格问题，企业要提高责任意识，对食品安全工作全面负责；要落实主体责任，确保问题整改到位；要开展全面自查，举一反三，排查风险隐患，将责任落实到每一个人，确保问题整改落地见效。要严守监管责任，消除食品安全隐患。旌阳区市场监管局将监督抽检不合格企业作为重点监管对象，调高企业风险等级，加大检查和抽检频次，严格依法处理并帮扶指导企业整改到位。要采取有力措施，提升企业管理水平。

龙波表示，在开展食品安全管理能力评价的基础上，下一步该局还将开展企业互检互查，互查互促，有效强化企业的主体责任意识和问题意识，帮助企业查找问题，促进企业进一步规范。

广汉市市场监管局 针对“雪糕刺客”现象 开展价格突击检查

□谢丹 本报记者 高明山 李鹏飞 文/图

针对近期网络上热议的“雪糕刺客”现象，四川广汉市市场监管局积极回应社会热点，对辖区的多家冷饮批发店、便利店、超市等进行了突击检查。

据了解，此次检查重点围绕市场主体在销售雪糕过程中不按规定明码标价、价格欺诈等违法行为开展。经检查，辖区内大部分市场主体能做到标价清晰、货签对齐，大中型超市都在冰柜上标明了雪糕价格，但在少数便利店、小超市里，存在部分雪糕货签错位、标价信息不全等问题，执法人员现场进行告诫，要求经营者立即整改。

同时，贯彻“谁执法谁普法”原则，执法人员积极向各经营者宣传了 7 月 1 日起施行的《明码标价和禁止价格欺诈规定》，督促经营者明码标价，规范经营行为，切实履行主体责任。

据悉，下一步，广汉市市场监管局将持续加大日常巡查检查力度，不定期组织“回头看”，督促经营者明码标价、诚信经营。同时执法人员也向广大消费者做出消费提示，购买雪糕或其他商品时要选择价格标示清晰、标价信息完整的商品，如果发现商品售价与标签不符或没有标签，可以拨打 12315 热线向市场监管部门投诉。

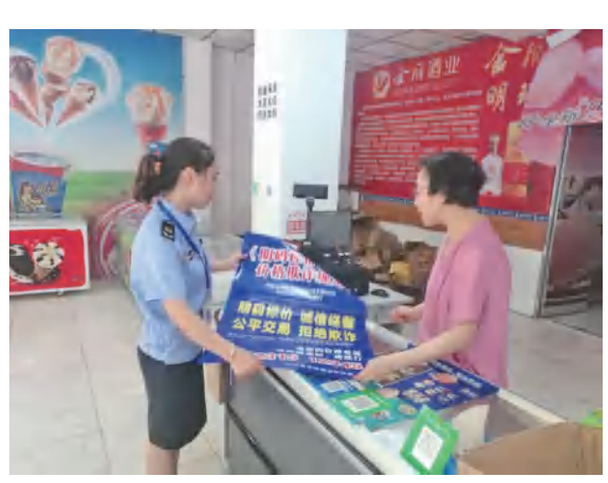

天天 315 解析 消费案例

地砖瑕疵不美观 消协维权获赔偿

□本报记者 马工枚

为了能买到称心如意的地板砖装修房子，消费者可谓费心费力，然而精挑细选的地砖花纹由装饰公司实装后，因瑕疵严重影响到客厅美观，那消费者该怎么做呢？近日，记者从四川省保护消费者权益委员会了解到一起相关的消费案例。

2021 年 9 月 6 日，四川省自贡市富顺县消费者吴女士来到富顺县保护消费者权益委员会邓井关分会投诉。吴女士诉称某装饰有限公司为其装修所贴的地板砖有瑕疵，严重影响客厅美观，要求该装饰公司对有瑕疵的地板砖进行更换或给予经济补偿。

调解人员在耐心听取吴女士反映有关情况及诉求的基础上，当即预约该装饰公司负责人一同到吴女士家现场踏勘了解情况。该装饰公司负责人表示，当时吴女士对已贴好的地板砖进行了签字确认并付款，签字时未发现瑕疵，而且“该‘瑕疵’就是生产时一整块地板砖经切割成六块地板砖后呈现的不同区域，每一块地板砖不会完全相同”，该负责人解释的同时，提供了对应地板砖的检验合格报告，不承认吴女士口称的“瑕疵”为实，并认为吴女士有“讹诈”之嫌，因此该公司不接受对吴女士进行经济补偿的方案。

调解人员在充分了解本案详情的基础上，根据一般社会人的生活常识判断，地砖切割后形成的区域确实有影响美观的情况，经前期调解，装饰公司同意更换地砖，仍拒绝给予经济补偿。站在吴女士新家美观性、地板平整度、安全性等角度考虑，调解人员多次对双方进行了单独谈话，吴女士表示自己确实不想把刚装好的新家再翻个底朝天的心理预期。最终，双方达成调解协议，装饰公司一次性给予吴女士经济补偿 2500 元，并当场支付。

四川省保护消费者权益委员会表示 本案中，根据《中华人民共和国消费者权益保护法》第八条、第二十三条，“消费者享有知悉其购买、使用的商品或者接受的服务的真实情况的权利。”“经营者应当保证在正常使用商品或者接受服务的情况下其提供的商品或者服务应当具有的质量、性能、用途和有效期限；但消费者在购买该商品或者接受该服务前已经知道其存在瑕疵，且存在该瑕疵不违反法律强制性规定的除外。”本案中，该装饰公司在吴女士现场挑选瓷砖样式时未向吴女士说明上述瓷砖完整图案构成，未尽到告知义务，有侵犯消费者权益之嫌。

遗失公告

中共雅安市雨城区委宣传部不慎将《四川省政府非税收入一般缴款书》票据第 4 联遗失，票据号码:1423432416、验证码:78504412，特此声明作废。

中共雅安市雨城区委宣传部
2022 年 7 月 11 日

便民服务 收费标准：55 元/行/天（13 字 1 行）广告热线 028-66166209 QQ：769036015 微信：13308082189
独家代理机构：成都锦宏天下文化传媒有限公司 地址：红星路二段 159 号成都传媒·红星国际 2 号楼 1702 室
律师提示：本刊仅为供需双方提供信息平台，所有信息均为刊登者自行提供。客户交易前请查验相关手续和证照。本刊不对所刊登信息及结果承担法律责任。

声 明

本人刘林鑫，已于 2022 年 6 月 30 日从四川隆杰房地产土地资产评估有限公司离职，并且不再担任该公司的法人代表一职，但该公司至今未变更法人代表，该公司的一切经营与管理与本人无关。特此声明！

刘林鑫
2022 年 7 月 13 日

●成都致景投资有限公司[崇门里项目] 开具给李思宏的 2-2-238 收款单据（2018 年 6 月 10 日，编号 0000988，金额 4 万元；2018 年 12 月 23 日，编号 0000460，金额 4 万元；2019 年 9 月 22 日，编号 0002174，金额 3 万元；2020 年 4 月 19 日，编号 0002312，金额 3 万元）遗失，声明作废

●郫都区安德聚原经营部食品经营许可证正副本（许可证编号：JY25101240195701）不慎遗失，声明作废

●廖敏遗失德阳高新区新鸥鹏教育小镇剑桥公馆 A 区 12-1-2304 购房合同一套，编号（2020）0901408，合同备案号 202009230001545，金额 607574 元，声明作废

●电子导游证号 XZO1761M 杨丽 导游身份标识卡遗失日期 2022 年 7 月 11 日

●中国大地保险新津区 2022 年度个体人员补充医疗保险投保告知书（方案三）遗失，流水号 0000022 声明作废

●成都骏灿物流有限公司不慎遗失川 AM9320 营运证，证号：成 510114000611，声明作废。

●赵丹琳遗失四川增值税普通发票，发票代码：051001900105，发票号 05243464，声明作废

注销公告

南充市顺庆区文正博海教育培训学校经投资人研究决定终止企业经营，现拟向南充市顺庆区教育科技和体育局、南充市顺庆区市场监督管理局申请注销登记，办学许可证号为 15113 0270002789、营业执照统一社会信用代码为 91511302MA689D YU1U，现已对全部资产进行清算，无债权债务纠纷，如有异议，请于公告之日起 45 日内向业务主管部门反映。特此公告

南充市顺庆区文正博海教育培训学校 2022 年 7 月 12 日

●大竹县鱼头大酒店在中国工商银行股份有限公司大竹竹海路支行开立的基本存款账户（开户许可证号：J6761000564501，账号 2317008809002141485）开户许可证遗失作废。

●张高翔遗失军官证，证号军字第 1430510 号，声明作废

●成都骏灿物流有限公司不慎遗失川 AL7301 营运证，证号：成 510114000622，声明作废。

●成都骏灿物流有限公司不慎遗失川 AS5727 营运证，证号：成 510114001159，声明作废。

●姓名：兰燕，身份证号：51362 2198303154200，遗失成都天府华侨城万汇商城管理有限公司开具的华侨城云岸 2 栋 3 单元 606 号房的专项维修资金收据，收据号：YUNGFK02616，金额：1205.33 元。声明作废！

●兹（石宇）不慎将蛟龙企业集团开具的保证金【票号：3001690，金额：38430.00（大写：叁万捌仟肆佰叁拾元整）】票据遗失。声明原票据作废，以后发生法律纠纷与成都蛟龙投资有限责任公司无关特此声明。

●广元纳美汇量贩歌城(统一社会信用代码 91510802MA6AN C6P85）遗失食品经营许可证副本（编号 JY15108020133719(1-1)），声明作废。

注销公告

泸州市纳溪区特早茶文化研究中心（统一社会信用代码：52510503MJQ036878P），经理事会决议，拟向协会登记机关申请注销登记，现已组成清算组进行清算，请有关债权人于见报之日起 45 日内向本协会清算组申报债权及办理债权登记手续，逾期视为放弃。

特此公告

●四川润业建筑工程有限公司员工邹永安，持有的房屋建筑工程高级工程师（证书编号：00063763）不慎遗失，声明作废。

遗失声明

四川希望华西建设工程总承包有限公司，印章名郫筒镇书院街道路改造工程项目部资料专用章，此章于 2022 年 7 月 12 日遗失作废，特此声明。

●兹（石宇）不慎将蛟龙企业集团开具的 POS 机押金【票号：3001675，金额：2000.00（大写：贰仟元整）】票据遗失。声明原票据作废，以后发生法律纠纷与成都蛟龙投资有限责任公司无关，特此声明。

●孙婕妤梅遗失教师资格证，证号：20175122112000970，声明作废

●王星洋遗失成都东软学院毕业生报到证，证号：202212636200358，声明作废

●成都锦睿世纪科技有限公司，在 A 世界缴纳的 2 楼 E7 号的保证金收据，金额 8000 元不慎遗失，声明作废。

●南充市高坪区北斗星幼儿园遗失中国农业银行南充中城分理处基本户开户许可证 1 份，核准号 J6730003707801，声明作废。

●遗失声明：袁松松遗失成都市壹购商业经营管理有限公司开具的成品维护金收据、履约质保金收据和履约金收据，金额分别是 0.5 万、5.2504 万和 4.5076 万，编号分别是 0080529、0052728、0026953，声明作废。

●遗失声明：巩柄陇于 2022 年 07 月 03 日不慎遗失身份证件，证号：370321200101140618 现声明作废。

●郝明瑞不慎遗失成都理工大学工程技术学院 2017 级审计学专业结业证，个人身份证号：640381199804290010，学号：201620507216，声明作废。

●（姓名：刘贤军）于 2022 年 7 月 9 日，下午 16 点 30 分，本人在四川省成都市不慎遗失第二代身份证，号码为：340122198512141674，签发机关：合肥市公安局蜀山分局，自本声明发布注明遗失日起所有与本身份证有关事情与本人无关，特此声明。

●双流区爱亲母婴店遗失，成都市双流区行政审批局核发的食品经营许可证副本，核发日期：2019 年 02 月 11 日，许可证编号：JY15101160119598，声明作废。

●成都锐风体育场馆管理有限公司遗失中国建设银行股份有限公司成都青羊工业园支行基本户开户许可证 1 份，核准号 J6510104810502，声明作废。

●四川轻灵魂文化传媒有限公司遗失公章（编号：5101085399827）一枚，现声明作废

检 讨

四川省远疆海食品有限公司：

检讨人李强，性别男，公民身份号码:511381199108128177，2018 年 7 月 3 号入职公司，在已知公司有劳动合同、竞业协议、保密协议等相关规定情况下，仍然违犯公司规章制度，利用职务之便，采取私自加价、进货、伪造业务单据等非法方式将产品销售给公司客户，并私自收取、占有公司货款。此举严重损害客户利益，对公司利益、形象和信誉造成严重不良影响；同时还存在食品安全隐患。本人已认识到上列行为违法违规违纪，特向公司及其部分客户进行公开诚恳的道歉。请谅解！

检讨人:李强 2022 年 7 月 13 日

●遗失声明：陈洁于 2022 年 7 月 2 日不慎遗失身份证件，证号：6502041995****002X 现声明作废。

●侯世杰于 2022 年 7 月 2 日不慎遗失身份证件，证号：5304211994****1112 现声明作废

●本人陈雪娟于 2022 年 7 月 10 日遗失身份证，身份证号：51010619880215292O，自遗失日起，不承担被人冒用而引发的一切法律责任，特此声明。

●有份儿集团股份有限公司遗失法人章（法人姓名：易霄）一枚，现声明作废。

●本单位宁南丰源物资经营部在农行宁南葫芦口分理处对公账户预留印鉴的公章（号码 513427500248 6）遗失，声明作废

收据遗失作废公告

邓玉碧 B 区地下室 34 号车位不慎将成都置信投资有限公司于 2020-07-31 开具给该人的壹张收据(金额为：楼款 81000.00 编号为：zxyd1004983）遗失，该收据作废

●彭州市昌恒贸易有限公司（注册号：510182000035703）营业执照正副本遗失，声明作废。

●成都螃蟹快跑供应链管理有限公司营业执照正副本统一社会信用代码 91510107MA6C8 WQA7B 遗失作废

●高新区从新均商贸部（统一社会信用代码 92510100MA6A UEHFXD）营业执照正副本遗失作废。

减资公告

成都金金财务咨询有限公司（统一社会信用代码 915101055 74643398X）经股东决定将注册资本由人民币 100 万元减少至 10 万元。请各债权人自公告之日起 45 日内向本公司提出清偿债务或者提供债务担保的请求。

注销公告

彭州市昌恒贸易有限公司（注册号：510182000035703）经股东会决议决定注销，请债权债务人于本公告见报之日起 45 日内向我公司申报债权债务。

●新津谢欢普通货运经营部《道路运输经营许可证》正、副本（证号：510132003239；车辆号牌：川 AM9301）遗失作废。

●锦江区德安欣日用品经营部营业执照正副本（注册号 5101 04600316704）遗失，声明作废。

成都市郫都区盛达贸易有限责任公司与成都创浩源商业管理有限责任公司债权转让通知暨债务催收联合公告

根据成都市郫都区盛达贸易有限责任公司与成都创浩源商业管理有限责任公司签署的《债权转让协议》，成都市郫都区盛达贸易有限责任公司将其对公告清单所列借款人及其担保人享有的主债权及担保合同项下的全部权利，依法转让给成都创浩源商业管理有限责任公司。成都市郫都区盛达贸易有限责任公司与成都创浩源商业管理有限责任公司特联合公告通知各借款人及担保人。

成都创浩源商业管理有限责任公司作为上述债权的受让方，现公告要求公告清单中所列债务人及其担保人，从公告之日起立即向成都创浩源商业管理有限责任公司履行主债权合同及担保合同约定的还本付息义务或相应的担保责任。

特此公告

成都市郫都区盛达贸易有限责任公司
成都创浩源商业管理有限责任公司
2022 年 07 月 13 日

序号	借款人名称	转让基准日本金（元）	转让基准日利息（元）	担保人名称
1	四川源力光电有限公司	28,000,000.00	9,751,740.29	无

●袁列卿 510402200211094723 身份证于 2022 年 06 月 29 日遗失

减资公告

四川英明永盛建筑工程有限公司（统一社会信用代码：91510105 05MA6CN28X02）经公司股东决定，注册资本由 8886 万元人民币减少到 100 万元人民币，请公司相关债权债务人于本公告见报之日起 45 日内前往本公司办理相关手续，特此公告

注销公告

成都星一汇企业投资服务有限公司统一社会信用代码：91510112396940487F 经股东会议决定注销公司。请公司债权债务人于本公告见报之日起 45 日内向我公司申报债权债务。特此公告！

●成都枣启销售汽车服务有限公司川 ADG1318 道路运输许可证正本遗失，声明作废

●减资公告：四川壮医古疗中医诊所有限公司统一社会信用代码 91511500MA64C1BF2A，经股东会决议决定减少注册资本，由人民币 500 万元减少至人民币 20 万元，请本公司相关债权人在此公告登报之日起 45 日内向公司申报债权债务，或提供相应的担保请求。联系人：马林，联系电话 18111651379，通信地址：四川省宜宾市临港经开区李湾路 1 号正黄金色领地 11 幢 4 层 2 号。特此公告

●四川什邡市龙虎兄弟食品有限责任公司营业执照副本【注册号 510682000003479(1-1)】、组织机构代码证正副本、税务登记证地税正本（税号 51062574964480-1）、税务登记证国税(税号 51062574964480-1)正副本均遗失作废

●四川同人建筑劳务有限公司遗失开具给中建二局第三建筑工程有限公司增值税发票专票抵扣联和发票联 3 份，号码：02667521（金额：100000 元）、02667522（金额：100000 元）、02667523（金额：60000 元），特此声明作废

●四川一介酥生食品有限公司公章(编号:5105025094824)，何心怡法人章(编号:5105025094827)，财务专用章（编号:5105025094826），发票专用章(编号:5105025094825)遗失，特此声明作废！

●金雁出租专用收据 0018824 自编号 13023 廖学成，0018651 自编号 06237 李伏平，0017635 自编号 05155 杨秀英票据遗失

●富顺县玉兔飘香餐厅食品经营许可证副本(许可证编号:JY 25103220015030)遗失作废。